

| ELEMENTOS PLANIMÉTRICOS | | CONVENÇÕES CARTOGRÁFICAS | | | | | | | | | | | | | | | | | | | | | | | | | | | | | | | | | | | | | | | | | | | | | | | |
|--|---|---|-------------------------------|---------------|------------------|-------------------------------|----------|--------------|--------------|--|---|--|-----------|----------|-----------|----------|-----------|----------|------------------|-------|----------|------------|-----------|------------|-------------|-------|-------------|-------|---------------------|----------------------------|-------------|----------------------|--|-------------|-------------------------|--|-------------|------------|--|-------------|------------|--|-------------|--------------------|------|--------|----------|--|---------------------|
| <p>Edificações Igreja, Escola, Mina Moinho de vento, Muro de água Campo de emergência, Farol Localidade</p> <p>Linha transmissora de energia, Cerca Linha telefônica</p> <p>Rodovias auto-estrada pavimentada sem pavimentação sem pavimentação caminho carroçável trilha, caminho e picada prefeito de estrada, federal, estadual</p> <p>Ferrovias bitola larga bitola estreita</p> | <p>ELEMENTOS ALTIMÉTRICOS Ponto topométrico, Referência de nível Ponto astronômico, Ponto barométrico Cota comprovada Superfície deformada, Área</p> <p>ELEMENTOS DE HIDROGRAFIA Curso d'água intermitente Lago ou lagoa intermitente Terreno sujeito a inundação, Salina Sapo ou ciliarano Poço (água), Nascente Rápido e cachoeiras grandes Rápidos e cachoeiras Rocha submersa e a descoberto Matte e raposa, Terra e alvenaria Ancoradouro, Rio seco ou de aluvião Recife rochoso</p> | <p>Convenções Temáticas</p> <table border="1"> <tr> <td>Límites: Distrital</td> <td>Sub-Distrital</td> <td>Setor Censitário</td> <td>Setor Urbano Aglomerado Rural</td> </tr> <tr> <td>Distrito</td> <td>Sub-Distrito</td> <td>Sector Rural</td> <td></td> </tr> </table> <p>LIMITES internacional intermunicipal áreas especiais</p> <p><small>OBS: Os limites provenientes das fontes raster, representados na cor verde, estão desatualizados e devem ser desconsiderados.</small></p> | Límites: Distrital | Sub-Distrital | Setor Censitário | Setor Urbano Aglomerado Rural | Distrito | Sub-Distrito | Sector Rural | | <p>MAPA MUNICIPAL ESTATÍSTICO</p> <p>Escala: 1 : 250 000</p> <p>Sistema de Coordenadas Geográficas em Latitudes/Longitudes - (GEO_MG) Sistema de Coordenadas Planas - (PROJ_MG) Origem de coordenadas: UTM - Datum: SIAO Projeção: UTM Escala de redução: 1/250 000</p> <p>MINISTÉRIO DO PLANEJAMENTO, ORÇAMENTO E GESTÃO INSTITUTO BRASILEIRO DE GEOGRAFIA E ESTATÍSTICA DIRETORIA DE GEOLOGIA, AGROPECUÁRIA E PESQUISA DE CONSERVAÇÃO DE SOLO E AMBIENTE URBANO E RURAL AV. Brasil, 15 571 - Fone: 011 3241 0111 Rio de Janeiro - RJ - CEP: 20070-911</p> | <p>Comodoro - MT</p> <p>ASPECTOS FÍSICOS</p> <table border="1"> <tr> <td>Município</td> <td>Comodoro</td> </tr> <tr> <td>Município</td> <td>Comodoro</td> </tr> <tr> <td>Município</td> <td>Comodoro</td> </tr> <tr> <td>Altitude da Sede</td> <td>Assis</td> </tr> <tr> <td>Latitude</td> <td>-13,063° S</td> </tr> <tr> <td>Longitude</td> <td>-50,780° W</td> </tr> <tr> <td>Localização</td> <td>Assis</td> </tr> <tr> <td>Localização</td> <td>Assis</td> </tr> </table> <p>IMPLEMENTAÇÃO</p> <table border="1"> <tr> <td>Coordenação Técnica</td> <td>Coordenação de Cartografia</td> <td>Coordenação</td> </tr> <tr> <td>Coordenação Terceira</td> <td>Coordenação de Estatística Territorial</td> <td>Coordenação</td> </tr> <tr> <td>Coordenação Operacional</td> <td>Coordenação de Estatística Territorial</td> <td>Coordenação</td> </tr> <tr> <td>Elaboração</td> <td>Coordenação de Estatística Territorial</td> <td>Coordenação</td> </tr> <tr> <td>Elaboração</td> <td>Coordenação de Estatística Territorial</td> <td>Coordenação</td> </tr> </table> <p>CRONOLOGIA</p> <table border="1"> <tr> <td>MATRIA TERRITORIAL</td> <td>2010</td> </tr> <tr> <td>EDIÇÃO</td> <td>7/4/2011</td> </tr> <tr> <td>Atualização de dados e documentação básica e estatística</td> <td>Consultar Metadados</td> </tr> </table> | Município | Comodoro | Município | Comodoro | Município | Comodoro | Altitude da Sede | Assis | Latitude | -13,063° S | Longitude | -50,780° W | Localização | Assis | Localização | Assis | Coordenação Técnica | Coordenação de Cartografia | Coordenação | Coordenação Terceira | Coordenação de Estatística Territorial | Coordenação | Coordenação Operacional | Coordenação de Estatística Territorial | Coordenação | Elaboração | Coordenação de Estatística Territorial | Coordenação | Elaboração | Coordenação de Estatística Territorial | Coordenação | MATRIA TERRITORIAL | 2010 | EDIÇÃO | 7/4/2011 | Atualização de dados e documentação básica e estatística | Consultar Metadados |
| Límites: Distrital | Sub-Distrital | Setor Censitário | Setor Urbano Aglomerado Rural | | | | | | | | | | | | | | | | | | | | | | | | | | | | | | | | | | | | | | | | | | | | | | |
| Distrito | Sub-Distrito | Sector Rural | | | | | | | | | | | | | | | | | | | | | | | | | | | | | | | | | | | | | | | | | | | | | | | |
| Município | Comodoro | | | | | | | | | | | | | | | | | | | | | | | | | | | | | | | | | | | | | | | | | | | | | | | | |
| Município | Comodoro | | | | | | | | | | | | | | | | | | | | | | | | | | | | | | | | | | | | | | | | | | | | | | | | |
| Município | Comodoro | | | | | | | | | | | | | | | | | | | | | | | | | | | | | | | | | | | | | | | | | | | | | | | | |
| Altitude da Sede | Assis | | | | | | | | | | | | | | | | | | | | | | | | | | | | | | | | | | | | | | | | | | | | | | | | |
| Latitude | -13,063° S | | | | | | | | | | | | | | | | | | | | | | | | | | | | | | | | | | | | | | | | | | | | | | | | |
| Longitude | -50,780° W | | | | | | | | | | | | | | | | | | | | | | | | | | | | | | | | | | | | | | | | | | | | | | | | |
| Localização | Assis | | | | | | | | | | | | | | | | | | | | | | | | | | | | | | | | | | | | | | | | | | | | | | | | |
| Localização | Assis | | | | | | | | | | | | | | | | | | | | | | | | | | | | | | | | | | | | | | | | | | | | | | | | |
| Coordenação Técnica | Coordenação de Cartografia | Coordenação | | | | | | | | | | | | | | | | | | | | | | | | | | | | | | | | | | | | | | | | | | | | | | | |
| Coordenação Terceira | Coordenação de Estatística Territorial | Coordenação | | | | | | | | | | | | | | | | | | | | | | | | | | | | | | | | | | | | | | | | | | | | | | | |
| Coordenação Operacional | Coordenação de Estatística Territorial | Coordenação | | | | | | | | | | | | | | | | | | | | | | | | | | | | | | | | | | | | | | | | | | | | | | | |
| Elaboração | Coordenação de Estatística Territorial | Coordenação | | | | | | | | | | | | | | | | | | | | | | | | | | | | | | | | | | | | | | | | | | | | | | | |
| Elaboração | Coordenação de Estatística Territorial | Coordenação | | | | | | | | | | | | | | | | | | | | | | | | | | | | | | | | | | | | | | | | | | | | | | | |
| MATRIA TERRITORIAL | 2010 | | | | | | | | | | | | | | | | | | | | | | | | | | | | | | | | | | | | | | | | | | | | | | | | |
| EDIÇÃO | 7/4/2011 | | | | | | | | | | | | | | | | | | | | | | | | | | | | | | | | | | | | | | | | | | | | | | | | |
| Atualização de dados e documentação básica e estatística | Consultar Metadados | | | | | | | | | | | | | | | | | | | | | | | | | | | | | | | | | | | | | | | | | | | | | | | | |

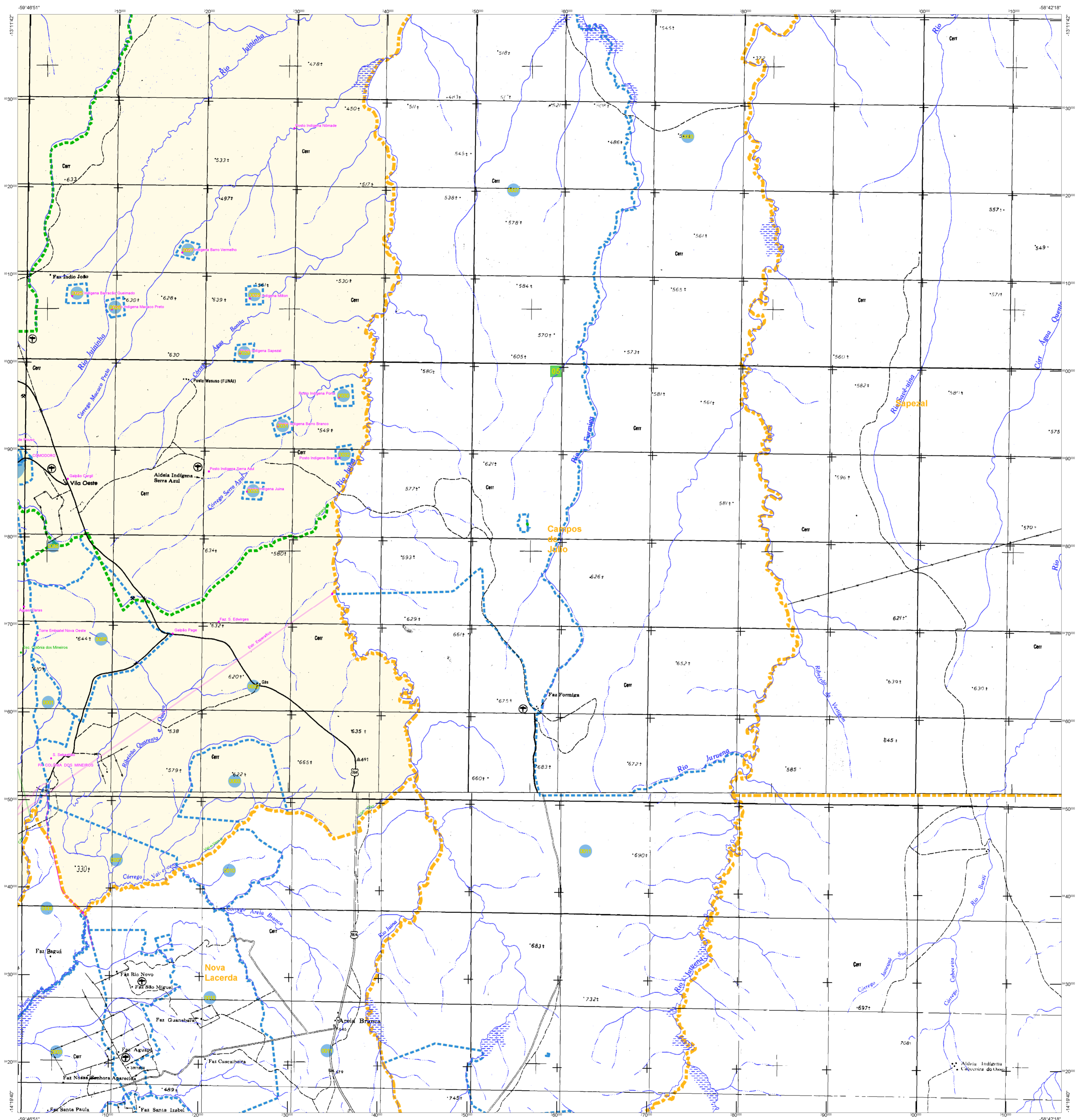

ELEMENTOS PLANIMÉTRICOS

Edificações: Igreja, Escola, Mina, Molino de vento, Muro de água, Campo de emergência, Farol, Localidade

Linha transmissora de energia: Carga, Linha telefônica

Rodovias: auto-estrada, pavimentada, sem pavimentação, sem pavimentação, caminho carroçável, pista, caminho e pista, prefixo de estrada, federal, estadual

Ferrovias: bitola larga, bitola estreita

CONVENÇÕES CARTOGRÁFICAS

ELEMENTOS ALTIMÉTRICOS

Ponto trigonométrico, Referência de nível, Ponto astronômico, Ponto barométrico, Cota comprovada, Superfície deformada, Área

ELEMENTOS DE HIDROGRAFIA

Curso d'água intermitente, Lago ou lagoa intermitente, Terreno sujeito a inundação, Salina, Sapo ou catarata, Poço (água), Nascente, Rápidos e cachoeiras grandes, Rápidos e cachoeiras pequenas, Rochas submersas e a descoberto, Matas e reservas: terra e alvararia, Ancoradouro, Rio seco ou de aluvão, Recife rochoso

REALIZAÇÕES CARTOGRÁFICAS

COR MAGENTA - Localização por GPS e/ou Imagens de Satélites
COR VERDE - Lançamento aproximado sem comprovação cartográfica

CONVENÇÕES TEMÁTICAS

| Limites | Distrito | Sub-Distrito | Sector Cenográfico |
|---------|----------|--------------|--------------------|
| — | — | — | — |

Identificação

| Distrito | Sub-Distrito | Sector Rural | Sector Urbano Aglomerado Rural |
|----------|--------------|--------------|--------------------------------|
| 01 | 02 | 03 | 04 |

LIMITES

internacional, interestadual, intermunicipal, áreas especiais

OBS: Os limites provenientes das linhas azuis, verdes, representadas na cor preta estão desatualizados e devem ser desconsiderados.

MAPA MUNICIPAL ESTATÍSTICO

Escala: 1: 250.000

Sistema de Coordenadas Geográficas em Latitudes e Longitudes - SBR423000
Coordenadas Planas - Projéctivas em UTM - SAG 2000
Origem da projeção: 570 000 metros Oeste - 16° 00' 00" S
Projeção em coordenadas de 10 000 x 10 000 metros quadrados

Este produto foi elaborado a partir de dados disponibilizados pelo IBGE, com a participação de técnicos do IBGE e de profissionais locais, sob a supervisão do IBGE.

MINISTÉRIO DO PLANEJAMENTO, ORÇAMENTO E GESTÃO
INSTITUTO BRASILEIRO DE GEOGRAFIA E ESTATÍSTICA
DIRETORIA DE GEODÉSIA, AGROMETRIA E PERÍMETROS DE CONTORNO
DEPARTAMENTO DE PERÍMETROS DE CONTORNO
AV. Brasil, 15.571 - Fone: (61) 3410.0101
Rio de Janeiro - RJ - CEP: 20047-900

| CECOCOD00 | CECOCOD10 | NOBRE |
|-----------|-----------|------------------|
| 510330401 | 0101 | Comodoro |
| 510330402 | 0201 | Novos Horizontes |
| 510330403 | 0301 | Novos Horizontes |
| 510330404 | 0401 | Novos Horizontes |
| 510330405 | 0501 | Novos Horizontes |

Comodoro - MT

Localização do município no Mapeamento Sistemático

Articulação das Partes do Mapa

Localização no Estado

ASPECTOS FÍSICOS

REGIÃO: NORTE MATO GOSSENSSE
MUNICÍPIO: COMODORO
Município: NORTE MATO GOSSENSSE

Altitude da Sede: 1160 metros
Latitude: -13,063 E: -51,957 N: 543.700-59

IMPLEMENTAÇÃO

Coordenação Técnica: Coordenação de Cartografia
Coordenação Operacional: Coordenação de Estatísticas Territoriais
Elaboração: Coordenação de Estatísticas Territoriais
Revisão: Coordenação de Estatísticas Territoriais
Diagramação: Coordenação de Estatísticas Territoriais
Impressão: Coordenação de Estatísticas Territoriais

CRONOLOGIA

MAIORIA TERRITORIAL: 2010
EDIÇÃO: 7/4/2011
Atualização de dados e documentação básica e atualizada: Consultar Metadados

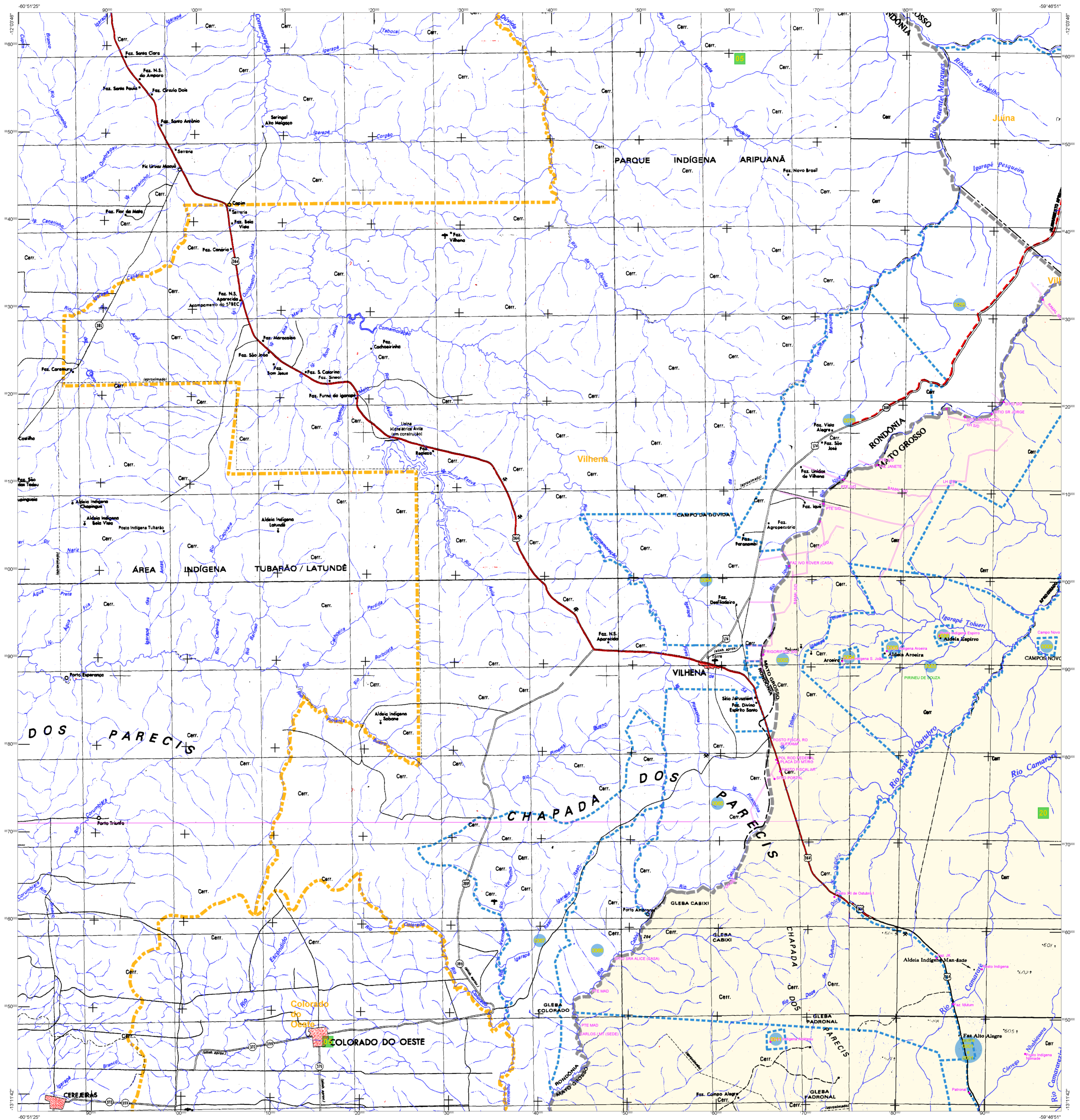

ELEMENTOS PLANIMÉTRICOS

CONVENÇÕES CARTOGRÁFICAS

ELEMENTOS ALTIMÉTRICOS

ELEMENTOS DE HIDROGRAFIA

CONVENÇÕES TEMÁTICAS

IDENTIFICAÇÃO

LIMITES

NOTAS

MAPA MUNICIPAL ESTATÍSTICO

Escala: 1:250.000

Sistema de Coordenadas Geográficas em Latitudes e Longitudes - (SICGEO) 2010

Coordenadas Plano-Cartesianas em UTM - (SICGEO) 2010

Origem do datum: SPTM - Equador Meridional - (SICGEO) 2010

Projeção do datum: UTM - (SICGEO) 2010

Este produto foi elaborado a partir de dados cartográficos e estatísticos produzidos pelo IBGE, com o apoio técnico e financeiro do Ministério do Planejamento, Orçamento e Gestão.

MINISTÉRIO DO PLANEJAMENTO, ORÇAMENTO E GESTÃO
INSTITUTO BRASILEIRO DE GEOGRAFIA E ESTATÍSTICA

DIRETORIA DE GEOLOGIA, GEOPROCESSAMENTO E CARTOGRAFIA
INSTITUTO BRASILEIRO DE GEOGRAFIA E ESTATÍSTICA

Av. Brasil, 15.571 - Fone: (61) 3441-1000
Rio de Janeiro - RJ - CEP: 20047-900

Localização do município no Mapeamento Sistemático

Articulação das Partes do Mapa

Localização no Estado

ASPECTOS FÍSICOS

IMPLANTAÇÃO

CRONOLOGIA

Consultar Metadados

| CECÓDIGO | NOME |
|----------|----------|
| 5103304 | Comodoro |
| 5103305 | Comodoro |
| 5103306 | Comodoro |
| 5103307 | Comodoro |
| 5103308 | Comodoro |
| 5103309 | Comodoro |
| 5103310 | Comodoro |
| 5103311 | Comodoro |
| 5103312 | Comodoro |
| 5103313 | Comodoro |
| 5103314 | Comodoro |
| 5103315 | Comodoro |
| 5103316 | Comodoro |
| 5103317 | Comodoro |
| 5103318 | Comodoro |
| 5103319 | Comodoro |
| 5103320 | Comodoro |
| 5103321 | Comodoro |
| 5103322 | Comodoro |
| 5103323 | Comodoro |
| 5103324 | Comodoro |
| 5103325 | Comodoro |
| 5103326 | Comodoro |
| 5103327 | Comodoro |
| 5103328 | Comodoro |
| 5103329 | Comodoro |
| 5103330 | Comodoro |
| 5103331 | Comodoro |
| 5103332 | Comodoro |
| 5103333 | Comodoro |
| 5103334 | Comodoro |
| 5103335 | Comodoro |
| 5103336 | Comodoro |
| 5103337 | Comodoro |
| 5103338 | Comodoro |
| 5103339 | Comodoro |
| 5103340 | Comodoro |
| 5103341 | Comodoro |
| 5103342 | Comodoro |
| 5103343 | Comodoro |
| 5103344 | Comodoro |
| 5103345 | Comodoro |
| 5103346 | Comodoro |
| 5103347 | Comodoro |
| 5103348 | Comodoro |
| 5103349 | Comodoro |
| 5103350 | Comodoro |
| 5103351 | Comodoro |
| 5103352 | Comodoro |
| 5103353 | Comodoro |
| 5103354 | Comodoro |
| 5103355 | Comodoro |
| 5103356 | Comodoro |
| 5103357 | Comodoro |
| 5103358 | Comodoro |
| 5103359 | Comodoro |
| 5103360 | Comodoro |
| 5103361 | Comodoro |
| 5103362 | Comodoro |
| 5103363 | Comodoro |
| 5103364 | Comodoro |
| 5103365 | Comodoro |
| 5103366 | Comodoro |
| 5103367 | Comodoro |
| 5103368 | Comodoro |
| 5103369 | Comodoro |
| 5103370 | Comodoro |
| 5103371 | Comodoro |
| 5103372 | Comodoro |
| 5103373 | Comodoro |
| 5103374 | Comodoro |
| 5103375 | Comodoro |
| 5103376 | Comodoro |
| 5103377 | Comodoro |
| 5103378 | Comodoro |
| 5103379 | Comodoro |
| 5103380 | Comodoro |
| 5103381 | Comodoro |
| 5103382 | Comodoro |
| 5103383 | Comodoro |
| 5103384 | Comodoro |
| 5103385 | Comodoro |
| 5103386 | Comodoro |
| 5103387 | Comodoro |
| 5103388 | Comodoro |
| 5103389 | Comodoro |
| 5103390 | Comodoro |
| 5103391 | Comodoro |
| 5103392 | Comodoro |
| 5103393 | Comodoro |
| 5103394 | Comodoro |
| 5103395 | Comodoro |
| 5103396 | Comodoro |
| 5103397 | Comodoro |
| 5103398 | Comodoro |
| 5103399 | Comodoro |
| 5103400 | Comodoro |

